ANNAPURNA SU1104

DESCRIZIONE

Felpa a maniche lunghe in cotone stile raglan. Con colletto, polsini e girovita, in costina 1x1.Girocollo con cuciture di decorazione incrociate e copri cuciture di rinforzo all'interno del collo.

COMPOSIZIONE

100% cotone, interno non felpato, 260 g/m². Grigio vigore 58: 85% cotone / 15% viscosa.

OSSERVAZIONI

*Etichetta removibile. *Duo concept

TAGLIE

Adulto:: S · M · L · XL · XXL / :

SCHEMI

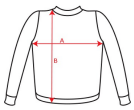

QUANTITATIVI

	Scatola	Pack
Adulto:	30 ud.	1 ud.

COLORI

02 58 86 55 60

TAGLIE

Adulto:	S	M	L	XL	XXL
WIDTH (A)	50cm	53cm	56cm	59cm	62cm
LUNGO (B)	64cm	67cm	70cm	73cm	76cm

*[Misura presa da 1 cm sotto il giromanica / Misura presa dal punto più alto della spalla fino alla fondo del prodotto]

PERSONALIZZAZIONE DISPONIBILI

Ricamo Serigrafia Transfer Manipolato

MODELLI CORRELATI

CLASICA SU1070

BATIAN SU1071

ETNA SU1077

FUJI SU1105

I colori e le misure contenute in questa scheda sono arrotondati ai colori e dimensioni dei nostri prodotti. Grazie al continuo lavoro di miglioramento del prodotto e ristrutturazione dello stesso ceppo sono soggetti a modifiche o modifica non si riflette nel presente documento. Non saranno accettati reclami in base ai colori o taglie che sono elencati in questa scheda. ROLY si riserva il diritto di modificare, senza colori di preavviso e misure concernenti i prodotti descritti in questa scheda.